

Werkgeversvereniging ICT: Metro doorgroeiprogramma

De komende jaren zal het steeds belangrijker worden dat werkgevers hun medewerkers binnen de organisatie een carrière pad kunnen aanbieden. De afgelopen jaren was de instroom van nieuw personeel nog redelijk, de verwachting is dat in de komende jaren het steeds lastiger zal worden om specialisten met ICT kennis binnen te halen. Om die reden is het noodzakelijk om het huidige personeel verder te ontwikkelen naar specialisten voor de toekomst. Hierbij is het zichtbaar maken van de ontwikkelmogelijkheden binnen het bedrijf een belangrijke stap om medewerkers te motiveren zich verder te ontwikkelen.

Om die reden heeft Werkgeversvereniging ICT gemeend om haar werkgever te ondersteunen met leer- en ontwikkelplannen die direct aansluiten op de ICK competentie profielen, waarbij medewerkers meer zicht krijgen op hun carrière mogelijkheden. Centraal staat het uitbouwen van kennis volgens de algemeen geldende standaards binnen de ICT. Het **ICT Metro doorgroeiprogramma** biedt voor medewerkers specifieke leertrajecten in een logisch en zichtbaar stappenplan. Als basis voor het Metro programma zijn de ICK functieprofielen gebruikt.

De begeleiding van leidinggevenden is hierbij cruciaal; hierbij kan gedacht worden aan een model van **Leerling – Gezel – Meester**.

Ook kunnen **Eerder Verworven Competenties (EVC's)** worden omgezet naar certificaten volgens de EVC procedure.

Hiermee kan de inzetbaarheid van de medewerker, de wendbaarheid van de organisatie, maar vooral ook de eigen employability verhoogd worden. Medewerkers kunnen hun Employability toetsen aan de hand van de **Employability scan**. De waarden die hieruit komen, kunnen een stimulans zijn om een leer- of ontwikkeltraject op te stellen.

Namens projectgroep Employability

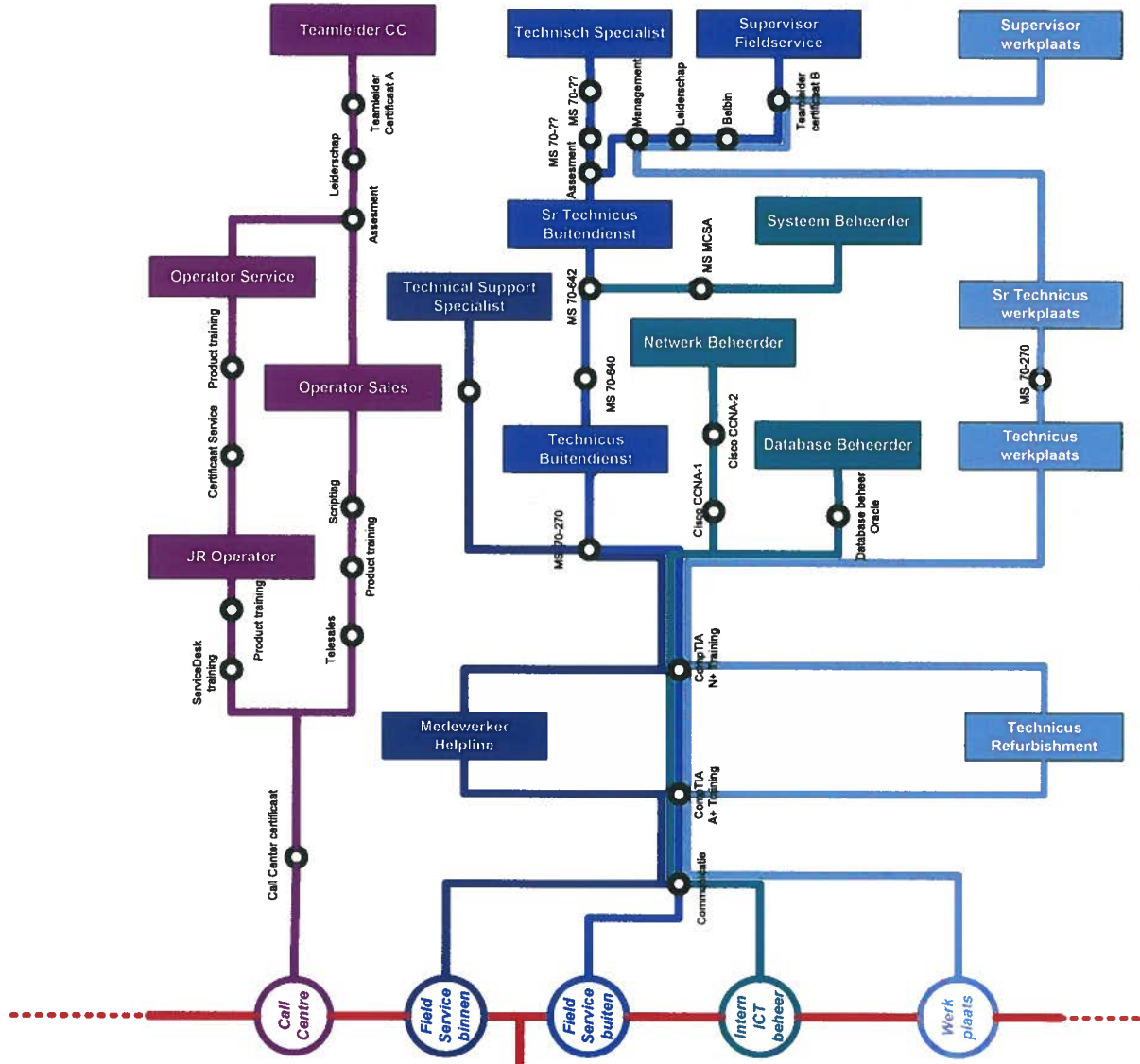

Basis Kennis

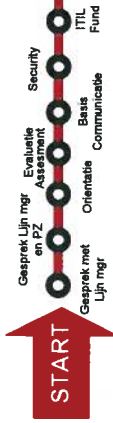

© Copyright Werkevereeniging ICT
Created by Paul van Igin sept. 2008

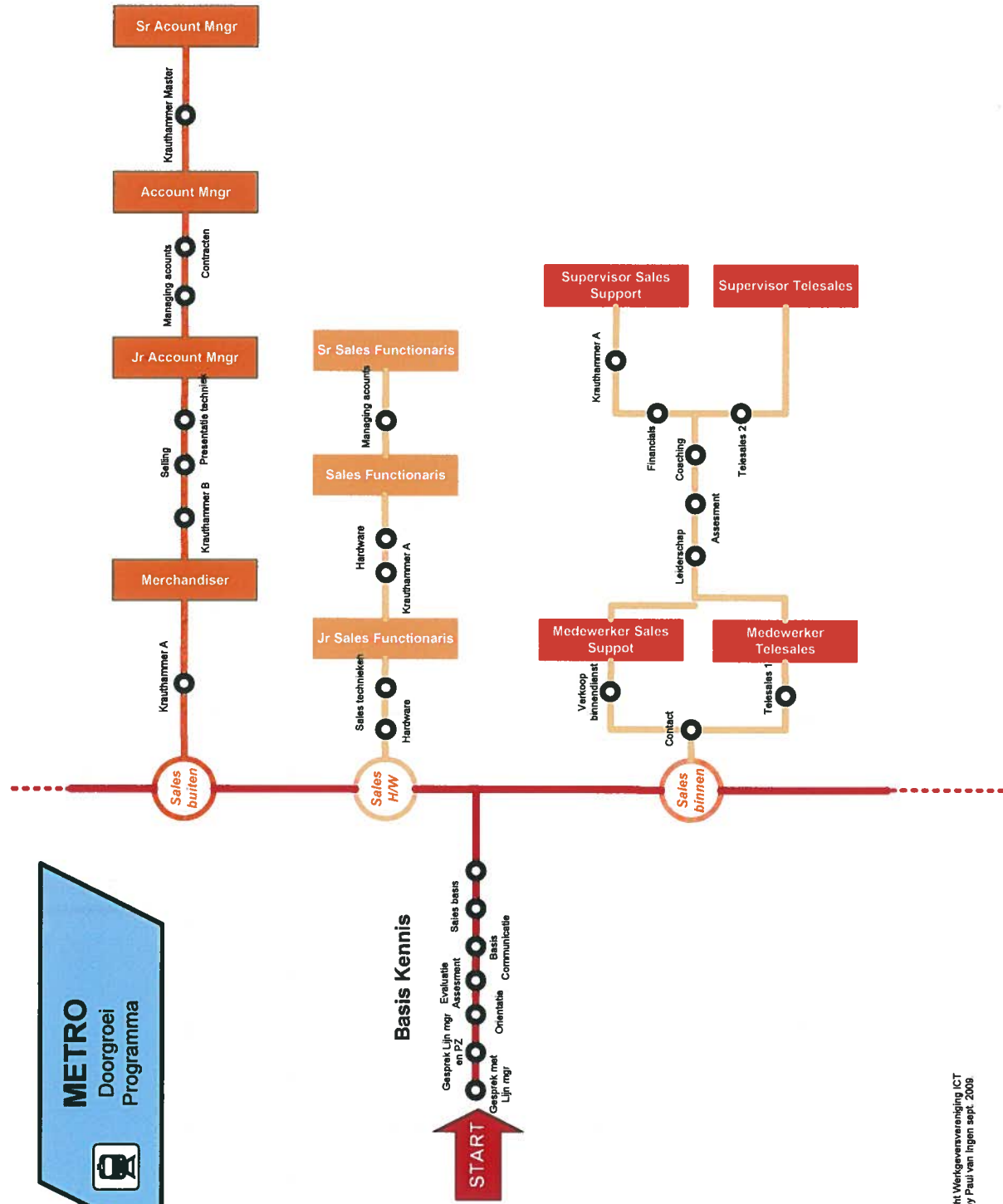

© Copyright Metgevevereniging ICT
Created by Paul van Hagen sept. 2006

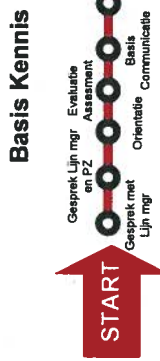
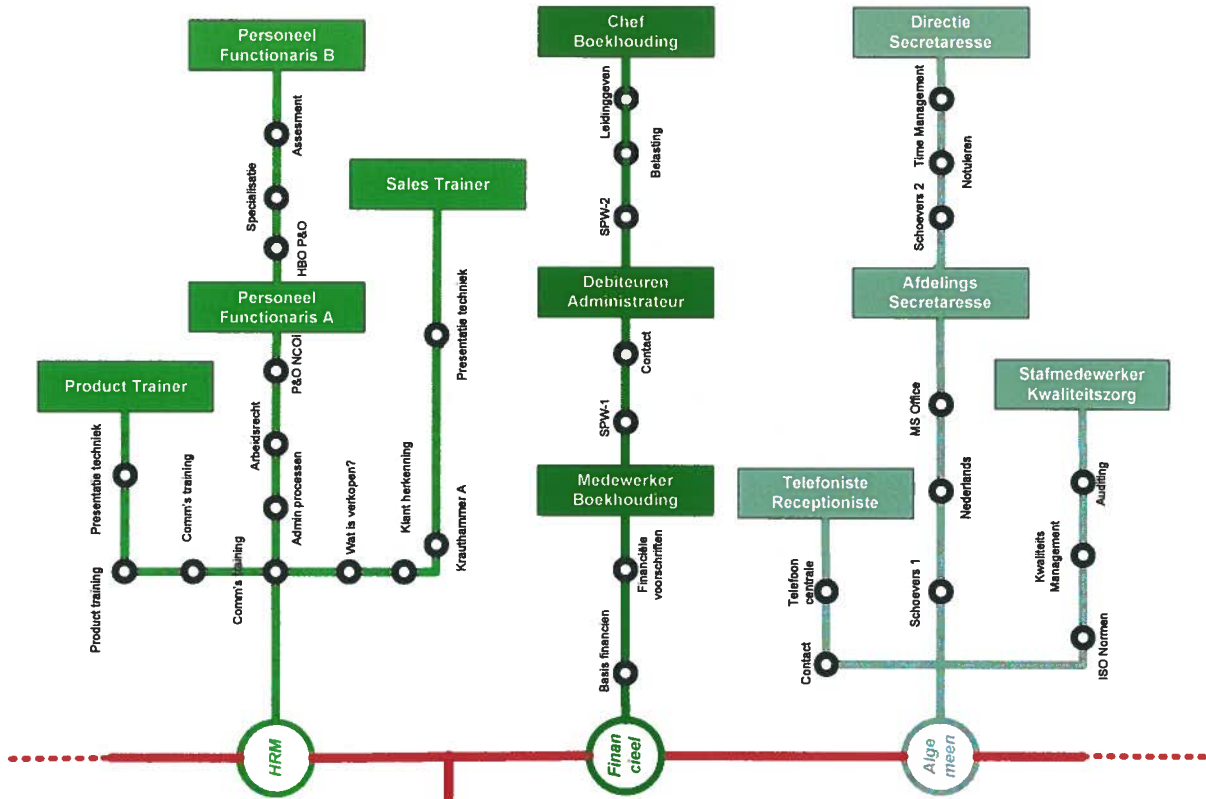

© Copyright Werkgeversvereniging ICT
Created by Paul van Ingen sept. 2009